

## Indexausgangswert zu Strom Privat Online

Monat	Index ÖSPI
Okt. 2018	81,69
Nov. 2018	85,32
Dez. 2018	87,96
Jän. 2019	91,83
Feb. 2019	95,70
Mär. 2019	97,79
Apr. 2019	99,59
Mai. 2019	100,90
Jun. 2019	101,33
Jul. 2019	101,86
Aug. 2019	100,73
Sep. 2019	100,10
Okt. 2019	99,35
Nov. 2019	98,33
Dez. 2019	99,36
Jän. 2020	98,85
Feb. 2020	97,93
Mär. 2020	97,08
Apr. 2020	94,78
Mai. 2020	91,56
Jun. 2020	88,90
<b>Mittelwert</b>	<b>95,76</b>

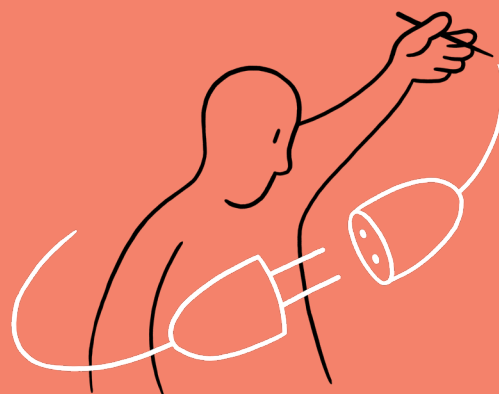

Berechnung: Division der Summe aller Werte durch die Anzahl der Werte:  $2.010,94 / 21 = 95,76$

Der ÖSPI wird von der Österreichischen Energieagentur berechnet und veröffentlicht. Er ist unter [https://www.energyagency.at/fileadmin/dam/pdf/energie\\_in\\_zahlen/OESPI\\_Monatswerte.pdf](https://www.energyagency.at/fileadmin/dam/pdf/energie_in_zahlen/OESPI_Monatswerte.pdf) im Internet abrufbar.

Stand 01.08.2021